Zeitplan Projektablauf

Integrativer Hochwasserschutz und Renaturierung Rehbach
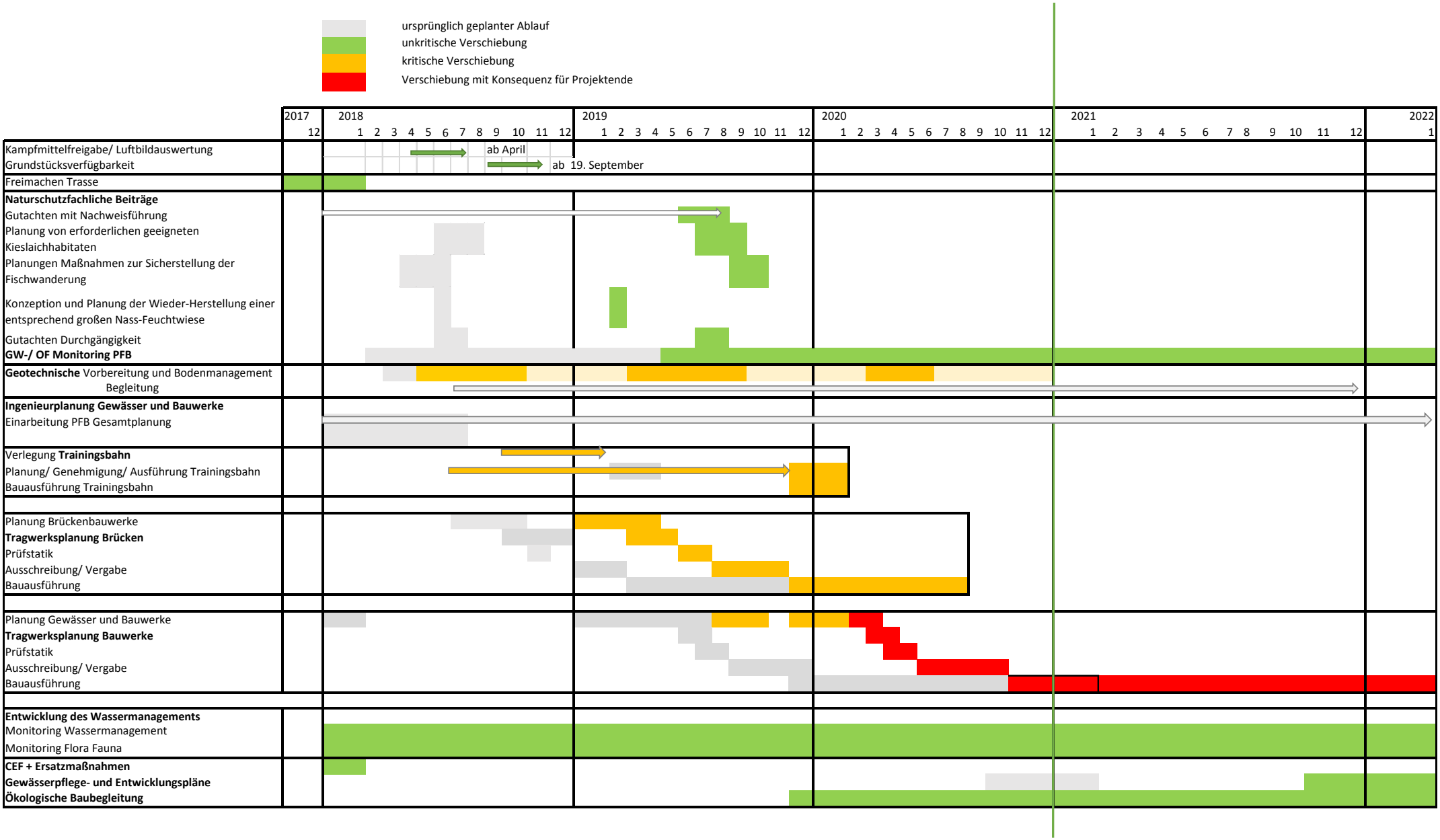
Dez 20